



Vyřizuje: Dundáček Petr

E-mail: petr.dundacek@t-mobile.cz

Blanka Šlemendová  
Husova 606  
33601 Blovice

Naše značka: **E61032/23**

V Praze dne: **11.12.2023**

**Vyjádření a stanovení podmínek pro udělení souhlasu s umístěním stavby v ochranném pásmu sítě technické infrastruktury ( TI ) společnosti T-Mobile Czech Republic a.s.**

Vydané podle § 101 ZÁKONA Č. 127/2005 Sb., o elektronických komunikacích a o změně některých souvisejících zákonů ( zákon o elektronických komunikacích – dále jen ZEK ), ve znění pozdějších předpisů a §161 zákona č. 183/2006 Sb., o územním plánování a stavebním řádu ( stavební zákon) či dle dalších příslušných právních předpisů

**Věc:** Klatovy, ul. Krameriova - výměna vodovodu a kanalizace

Stupeň: Prověření existence sítě

Na základě předložených projektových podkladů dáváme **souhlasné stanovisko k vydání Územního souhlasu / rozhodnutí (Stavebního povolení) a následně souhlas s realizací stavby.**

Dle předložených dokladů nedojde ke kolizi s technickou infrastrukturou společnosti **T-Mobile Czech Republic a.s.**

**Toto stanovisko má platnost 1 rok a nelze prodloužit. Po uplynutí platnosti zadejte žádost o nové stanovisko na:**  
<https://ochranasiti.t-mobile.cz/vyjadreni/>

**T-Mobile**  
T-Mobile Czech Republic a.s.  
Tomášova 2144/1  
148 00 Praha 4  
IČ 649 49 681, DIČ CZ64949681

.....  
Ochrana sítí  
Technologický úsek

**V další komunikaci nebo požadavku doplňujících dotazů, uvádějte do „Předmětu“ e-mailu vždy číslo jednací.**



Příloha č. 1

## Rekapitulace žádosti o vyjádření k existenci sítě elektronických komunikací

Číslo žádosti: **E61032/23**  
Název stavby /akce: **Klatovy, ul. Krameriova - výměna vodovodu a kanalizace**  
Datum podání žádosti: **28.11.2023**  
Důvod žádosti: **Prověření existence sítě**  
Popis jiného důvodu žádosti: **Výměna stávajícího vodovodu a kanalizace v trase**  
Poznámka:

## Žadatel

Firma / organizace:  
IČ  
DIČ  
Kontaktní osoba: **Blanka Šlemendová**  
Adresa: **Husova 606**  
Město / obec: **Blovice**  
PSČ: **33601**  
Stát:  
E-mail: **blanka@slemenda.cz**  
Telefonní číslo: **605146730**

## Stavebník

Firma / organizace: **Město Klatovy**  
Kontaktní osoba: **Václav Chroust**  
Adresa: **nám. Míru č.p.62**  
Město / obec: **Klatovy**  
PSČ: **33901**  
Stát:  
E-mail: **slemendovi@seznam.cz**  
Telefonní číslo: **603581859**

## Stavba

Výška nad terénem (metry): **0 m**  
Projektant: **Ing. Šlemenda Tomáš**  
Druh stavby: **Technická infrastruktura - vodovody, kanalizace, plyn**  
Hodnota projektu: **2 mil. Kč**  
Měsíc zahájení stavby:  
Měsíc ukončení stavby:

## Odeslání stanoviska

E-mail: **blanka@slemenda.cz**

Příloha č. 2

**Situační plánek**

Zájmová oblast (zájmové oblasti) zadaná žadatelem

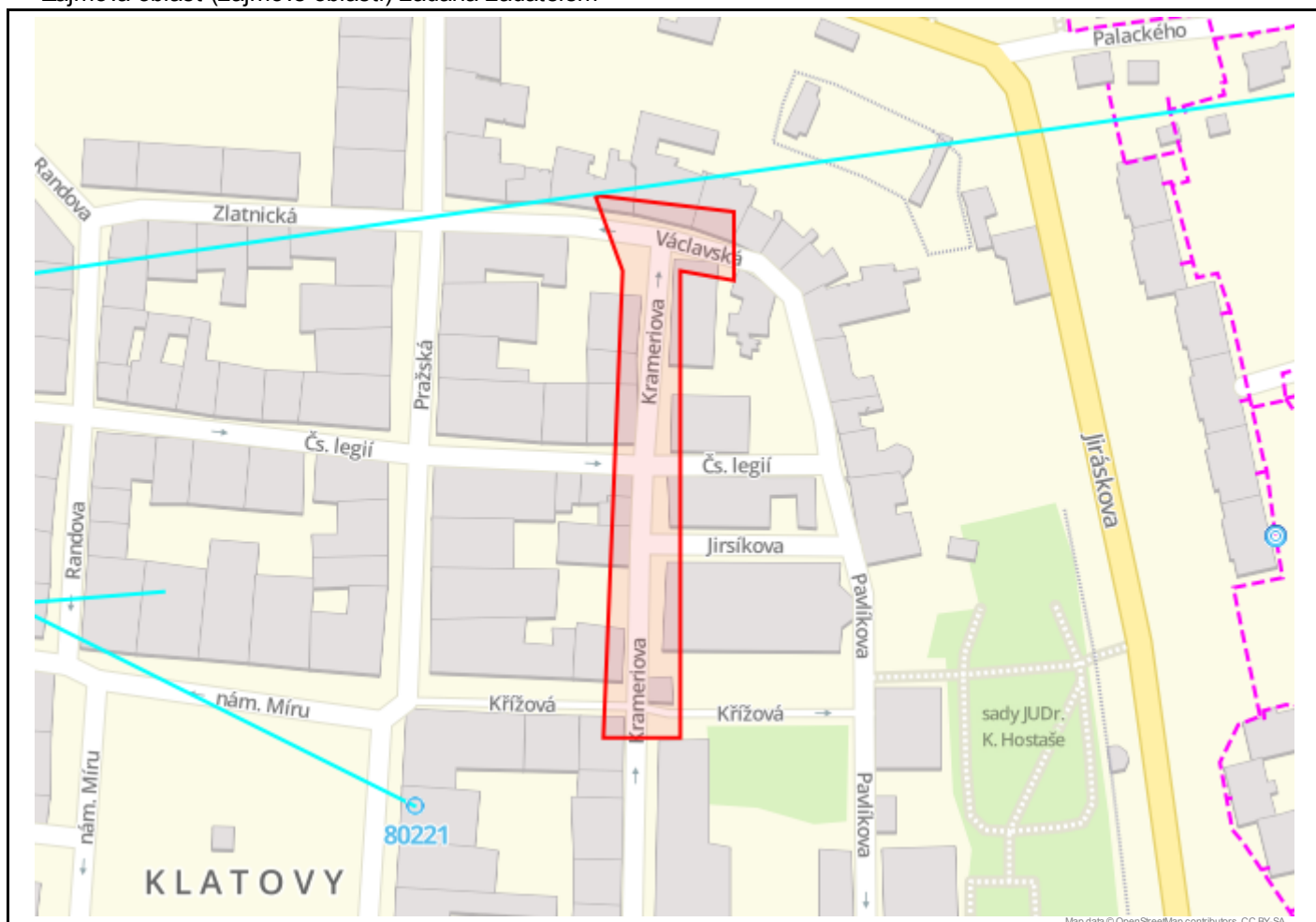
**Legenda:**

	Optické trasy TMCZ 1		Optické trasy sítě PASNET		Elektro trasy NN
	Optická technologie TMCZ 1		Optická technologie sítě PASNET		Elektro technologie NN
	Základnové stanice		Základnové stanice s elektropřípojkou		Základnové stanice s plánovaně
	Body sítě				
<b>Druhy sítí:</b>					
	Geodeticky zaměřené		Přibližný průběh		Plánovaný průběh
					Nadzemní vedení

Geometrie zájmové oblasti (zájmových oblastí) žádosti ve formátu WKT a souřadnicovém systému S-JTSK. Zkopírováním textu lze geometrii zobrazit v jakémkoli softwaru podporujícím formát WKT.

POLYGON((-834185.923265284 -1107350.41944893,-834181.453893369 -1107372.7072785,-834206.804239498 -1107502.3848191,-834185.2481942 -1107505.681971,-834165.287252131 -1107375.18007622,-834150.686312834 -1107380.1629748,-834147.750971855 -1107360.97176882,-834185.923265284 -1107350.41944893))